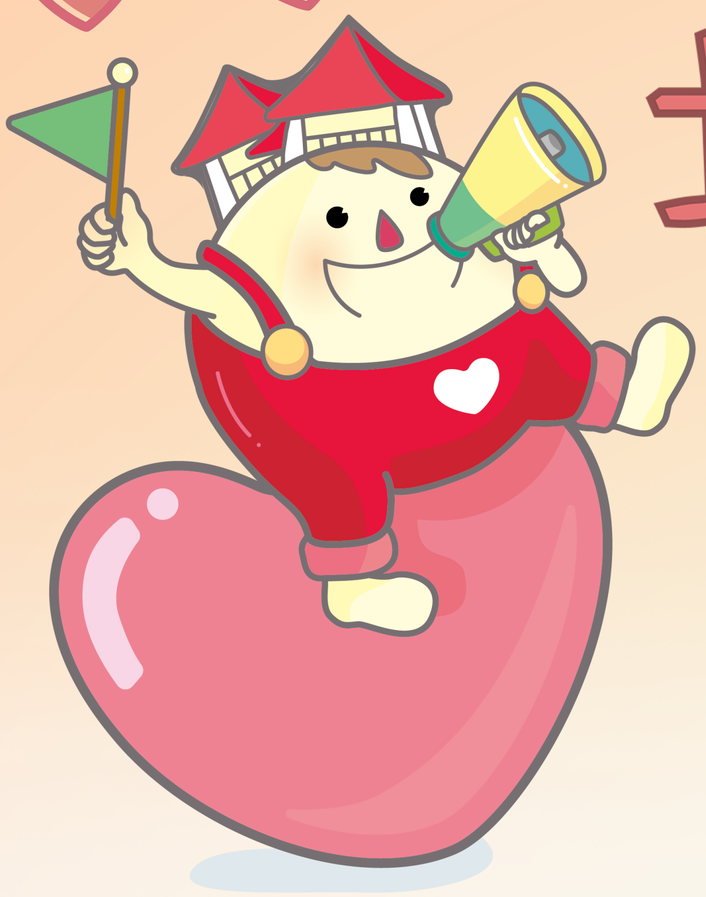

捷識在志工

臺中志工，幸福傳遞中

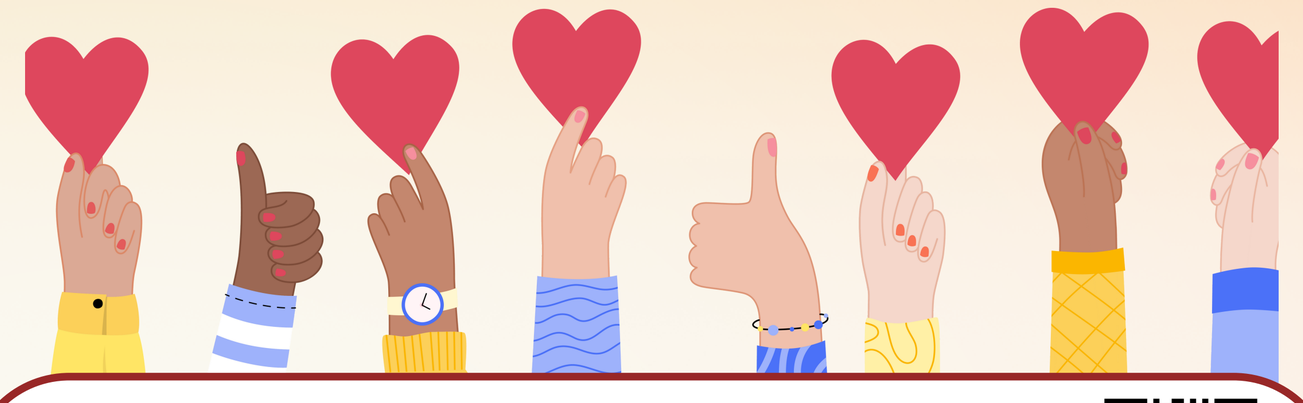

Hope125 臺中市志願服務推廣中心

JOIN US NOW !

一日志工體驗活動

活動皆採線上報名
詳細內容請參閱
報名頁面
每場次最多20人

活動內容

原來志工服務也這麼多元！
歡迎你/妳一起來體驗臺中市多元的志工服務，
除了可以盡一份心力，
還可以結識志同道合的夥伴，
為生活增添許多色彩！

活動時間

上午09:00-12:00

- 2023/06/30(五)，臺中市政府秘書處
  報名時間：5/30，上午九點開始。
- 2023/07/04(二)，臺中市南屯親子館
  報名時間：6/04，上午九點開始。
- 2023/07/09(日)，台灣視多障協會
  報名時間：6/09，上午九點開始。
- 2023/07/12(三)，臺中市立圖書館興安分館
  報名時間：6/12，上午九點開始。
- 2023/07/21(五)，臺中中央公園
  報名時間：6/21，上午九點開始。

臺中市政府 | 社會局 Social Affairs Bureau Taichung City Government
臺中市志願服務推廣中心 The Volunteer Service Center of Taichung City (臺中市政府社會局委託財團法人亞洲大學承接)
臺中市立圖書館 TAICHUNG PUBLIC LIBRARY
臺中市政府 秘書處 Secretariat of Taichung City Government
台灣視多障協會 TAIWAN ASSOCIATION FOR MOVI
臺中市 南屯親子館 Nantun Parent Child Center
臺中市政府建設局

| 主辦單位：臺中市政府社會局 | 承辦單位：臺中市志願服務推廣中心 |
| 協辦單位：臺中市政府秘書處、臺中市南屯親子館、台灣視多障協會、臺中市立圖書館、臺中市政府建設局 |